



présente

LA FOLLE RENCONTRE DE M. TROTO ET MME TROTAR

création jeune public



L'histoire



M. TROTO fait tout très vite et il déteste attendre !
Mme TROTAR adore prendre son temps et profiter... !
Ils n'ont donc aucune chance de se rencontrer et encore moins de se plaisir...
Seulement Mme TROTAR est charmante et M. TROTO est très séduisant !
Une histoire d'amour improbable et rocambolesque dans laquelle chacun pourra se reconnaître dans son quotidien.
A déguster avec humour !

En abordant le temps sous l'angle de la différence, ce spectacle développe cette notion de façon ludique et concrète. Une trouvaille pour nos petits qui riront de ces deux personnages et de leurs difficultés à s'accorder...

un événement Télérama

TT - On aime beaucoup : Sur le ton de la comédie légère, ajustée sur mesure pour évoquer le ratage, le décalage et créer le quiproquo, les deux comédiens, dans un décor coloré de maisons mitoyennes, rythment parfaitement leur jeu (attitudes, débit de la parole, marche...) sur le thème de l'incompatibilité temporelle. C'est drôle, fin et plein de charme.

le Parisien

Une mise en scène efficace... Les enfants rient de la maladresse de ces deux personnages qui n'ont pas la même notion du temps... Ils s'amuse à jouer les entremetteurs... De bonnes musiques rythment la pièce mais les comédiens savent aussi cultiver le silence : une manière de montrer aux petits que le temps passe lentement en l'absence de l'autre...



Un spectacle qui ravira les bambins. Une jolie rencontre, à voir !

De 3 à
10 ans

L'équipe artistique

Scénario et texte :
Valérie SABOURAUD

Mise en scène :
**Patrice LATRONCHE
et Valérie SABOURAUD**

Comédiens :
**Julien LE PROVOST
et Valérie SABOURAUD**

Création musicale :
Claire MOULIN

Scénographie :
Sandrine LAMBLIN

Costumes : **Anne RABARON**

Lumière : **Yann STRUILLOU**



Notes de mise en scène et pédagogie

Comment parler du temps aux enfants? C'est une notion abstraite et pourtant elle est présente en permanence dans leur vie. Chez les plus jeunes, tout n'est encore qu'une question de sensations et d'émotions... Chaque enfant a un rythme très personnel qui s'exprime fortement et sans retenue. De plus, ce rythme fluctue en fonction des situations : on trouve le temps long quand on s'ennuie ou qu'on est en difficulté. Inversement le temps passe très vite quand on s'amuse...

Ces humeurs de l'enfant, sont en confrontation permanente avec l'organisation du quotidien. Et dès qu'elles ne sont pas en phase, la frustration est énorme.

C'est ce rapport qui nous a intéressés et que nous nous sommes amusés à mettre en scène. Pour cela, pas de grandes phrases mais la confrontation de deux personnages aux rythmes très différents. Pour corser les choses, ils sont amoureux ! Ils vont donc devoir se confronter au rythme de l'autre et composer avec leurs émotions.





Nos suggestions pour les scolaires

Chacun de nos spectacles peut vous accompagner dans la mise en œuvre de projets d'école ou de débats à visée philosophique.

Pour « La folle rencontre de M. TROTO et Mme TROTAR » nous proposons une série de jeux autour des rythmes et des émotions.

Pour vous aider dans votre travail, nous fournissons un dossier pédagogique en relation avec le spectacle ainsi qu'un CD de toutes les séquences sonores ou musicales.

Les comédiens du spectacle proposent également des ateliers autour de ces thèmes.

Paroles d'enseignants :

« Très bonne idée de faire un spectacle sur le temps. »

« Très joli spectacle, bien rythmé et profond. »

Paroles de spectateurs :

« C'était trop bien, le temps est passé trop vite justement ! J'adore. »

« Spectacle très drôle du début à la fin. J'ai eu les larmes aux yeux. Les enfants ont beaucoup aimé et énormément rit. »

« C'était vraiment super ! Un spectacle pour les petits et les grands, plein de dynamisme. Merci. »

Conditions financières

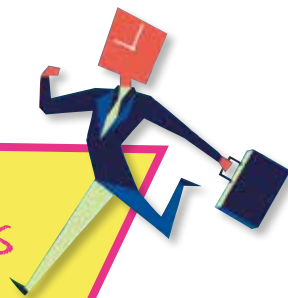

Pour un devis personnalisé, contacter nous au
06 72 91 52 22 ou **01 48 86 77 20**
ou par mail : contact@compagnie-decidela.fr
La compagnie n'est pas assujettie à la TVA.

Conditions techniques :

- Durée du spectacle : 45 minutes
- Durée du montage : 1 service de 4h avec prémontage à partir du plan fourni par le régisseur de la compagnie.
- Démontage : 1h

Plateau, dimensions minimum :

- Ouverture au cadre : 5.5 m
- Profondeur : 5 m
- Hauteur : 3 m
- Pour tout renseignement technique, contacter : Yann STRUILLOU, régisseur général
06 83 44 05 50 - yann.struillou@free.fr

Conditions de tournée :

- Déplacement 3 personnes + le décor : location d'un véhicule type expert au départ de Paris.
- Défraiements au tarif Syndéac en vigueur.

Parcours de la compagnie De ci de là

Nouvelle création 2017

LA FOLLE RENCONTRE DE M. TROTO ET MME TROTAR

Spectacle jeune public de 3 à 10 ans.

Créé avec le soutien du Théâtre Gérard Philipe de Champigny (94) et du Centre Culturel de Boissy-Saint-Léger (94).

T'ES QUI TOI ?

Une réflexion tendre et profonde sur l'amitié et sur l'autonomie.

Spectacle jeune public de 3 à 10 ans.

Créé avec le soutien du Théâtre Gérard Philipe de Champigny (94) et du Centre Culturel de Boissy-Saint-Léger (94).

Sélection « Coups de pouce » Festival du Grand Bornand - Edition 2012.
Festival d'Avignon 2013.

LE BRUIT DU SILENCE

Une fable tout en sons et en silences pour écouter autrement.

Spectacle jeune public de 3 à 10 ans.

ALLO MON BEBE ? (théâtre et danse)

Spectacle jeune public de 3 à 10 ans.

30 représentations. Fin de diffusion 2006.

CHEZ TOI CHEZ MOI ou la difficulté d'accepter l'autre et ses différences.

Spectacle jeune public de 3 à 8 ans.

Plus de 700 représentations - Festival d'Avignon 1999.

Principaux théâtres et centres culturels ayant programmé nos spectacles :

Ile de France - 75 : Théâtre ASTRAL. **77** : VAIRES-SUR-MARNE
• CHAMPS-SUR-MARNE. **78** : VERNEUIL-SUR-SEINE • VIROFLAY
• MAISONS-LAFITTE • MANTES-LA-JOLIE • BOUGIVAL •
LA-CELLE-SAINT-CLOUD • CARRIERES-SUR-SEINE • CHATOU •
COIGNIERES. **91** : SAINTE-GENEVIEVE-DES-BOIS • LA FERTE-
ALAIS. **92** : COURBEVOIE • CHAVILLE • NEUILLY-SUR-SEINE •
RUEIL-MALMAISON • GARCHES • SEVRES. **93** : CLICHY-SOUS-
BOIS • GAGNY. **94** : ALFORTVILLE • CACHAN • FRESNES •
JOINVILLE-LE-PONT • BOISSY-SAINT-LEGER • SAINT-MAUR
• SUCY-EN-BRIE • CHENNEVIERES-SUR-MARNE. **95** : MONT-
SOULT • MONTMORENCY • HERBLAY.

Province - 02 : CHATEAU-THIERRY. **13** : LA CIOTAT.
21 : CHEVIGNY-SAINT-SAUVEUR. **38** : VILLARD-BONNOT.
56 : Office de tourisme de QUIBERON. **60** : COMPIEGNE.
62 : NEUFCHATEL-HARDELLOT. **64** : BIARRITZ • SERRES-CASTET.
67 : STRASBOURG. **69** : BRON. **71** : CHALON-SUR-SAONE.
76 : BOLBEC.

Dom Tom et étranger : LA REUNION • MAROC : Instituts
Culturels Français.

Principaux services scolaires ayant programmé nos spectacles

en Ile de France - 78 : BONNIERES-SUR-SEINE • BOUGIVAL
• CHANTELoup-LESVIGNES • LA-CELLE-SAINT-CLOUD •
LES-CLAYES-SOUS-BOIS • LIMAY. **92** : BAGNEUX •
BOIS-COLOMBES • GENNEVILLIERS • MONTRouGE.
93 : GAGNY • VILLEMOMBLE • VILLEPINTE. **94** : JOINVILLE-
LE-PONT • L'HAY-LES-ROSES • VILLENEUVE-LE-ROI.



contact@compagnie-decidela.fr

Tél. 01 48 86 77 20 ou 06 72 91 52 22

Site : www.compagnie-decidela.fr